

大学生協
アプリで
できること

「大学生協アプリ」へ
サインアップして
さっそく使おう!



大学生協アプリなら
アレや、コレも、スマホでできる!

※提供されるサービスは大学生協により一部異なります。

できること
1

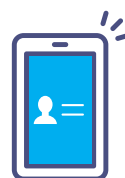

デジタル組合員証

いつも持つてるスマホだから
紛失しにくい!

できること
2

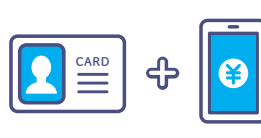

カード決済をスマホで確認

利用履歴や残高も
その場で確認できる。

できること
3



ポイントは即時マネー化

ポイントは
決済後すぐに付与されるから
1円単位で次回のお買い物で利用できます!

できること
4



店舗情報

営業時間や臨時休業、
店舗住所などを確認できます。

できること
5

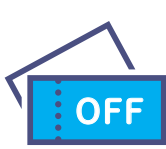

お得な情報配信

店舗からお得な情報をお届け!
すぐに確認できるから見逃しません。

できること
6



電子マネーのチャージ

電子マネーが足りなくなったら
自分や保護者のスマホアプリから
チャージの手続きができます。

パソコンの方は
マイページ(PC版)

スマホを利用されない方はパソコンでの手続き等も可能です。

- 残高・利用確認
- マネーの振り分け
- 登録情報の変更
- 履歴確認
- チャージ(保護者から/自分で)
- アカウントの一時停止

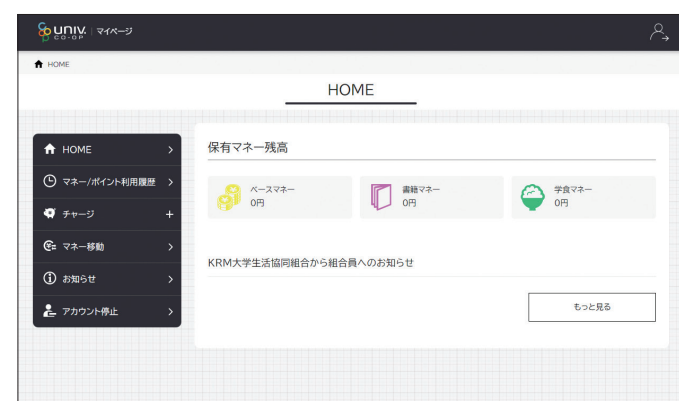

※画像はPC版イメージです。

まずはアプリを
ダウンロードしよう!

App Store
からダウンロード



Google Play
で手に入れよう



生協電子マネー・ミールの利用には

大学生協アプリの
登録が必要になります。

重要



2023年1月 スタート!

電子マネーはクラウド利用型に変わります

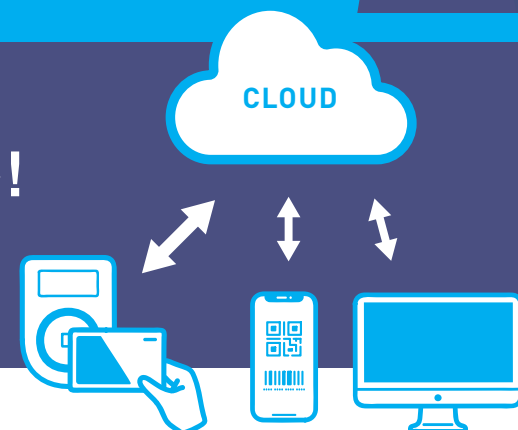

10月~12月中に必ず登録をお済ませください
登録しないと1月から電子マネー・ミールが使用できなくなります

- POINT 1 大学生協アプリに登録すればこれまでの組合員証は継続して利用が可能です
- POINT 2 チャージ機がなくなりますのでレジまたはスマホアプリよりチャージしてください
- POINT 3 利用履歴・残高照会もスマホアプリから行います
- POINT 4 組合員証を紛失した場合、利用停止のため生協の組合員番号を変更します

電子マネーが
使えない...



注意事項

- ポイント類の残高は
いったん電子マネーの残高に換算してチャージします
※電子マネー残高の反映は1月からです
- 「大学生協マイページ」や
定期チャージのサービスは終了します

大学生協アプリを登録



まずはホームページをご参照ください



組合員の皆さまへ

重要な
お知らせ



大学生協

アプリの
登録が"必要"です

2023.1 START

大学生協アプリへの
登録方法はこちら



大学生協アプリの
ダウンロードは
こちらから

App Store
からダウンロード



Google Play
で手に入れよう



大学生協アプリ登録手順

START!

6ステップで簡単に登録できます!



まずはアプリをダウンロードしよう!



大学生協アプリ情報サイト



- 生協に加入した当日には設定できません。翌日以降にお願いします
- 生協加入をWebで行った際に入力した「メールアドレス」が必要です。確認しておきましょう。
- 認証には携帯電話番号が必要です。(SMSを受信する必要があります。)
- 大学生協アプリ(公式)受験生応援Editionに登録済みの方はサインアップは不要です。

ご注意ください

STEP 1

サインアップ

大学生協加入時に登録したメールアドレスを入力してください。

生年月日(西暦) 年 月 日

メールアドレス johi@email.com

確認する

登録したメールアドレスが不明な方はこちら

組合員登録情報確認のため、生年月日・メールアドレスを入力し「確認する」をタップしてください。

STEP 2

新規登録

メールアドレス

確認コードを送信

新しいパスワード

パスワードの確認入力

作成

メールアドレスを入力して確認コードを送信してください。

STEP 3

新規登録

確認コードをメールでお送りしました。受信したメールに書かれている確認コードを入力してください。

確認コード

コードを確認

新しいコードを送信

新しいパスワード

パスワードの確認入力

作成

Microsoftから届いた確認コードを入力してください。

STEP 4

新規登録

メールアドレスが確認できました。パスワードを決めて入力してください。8文字以上84文字までの長さで、大文字、小文字、数字、記号のうち3種が含まれていなければなりません。

メールアドレスの変更

パスワード

パスワード

作成

パスワードを入力し「作成」をタップしてください。

入力したパスワードを覚えておきましょう

PW:

STEP 5

多要素認証

認証用にSMSでコードを受け取る、または電話を受け取ることを希望する番号を以下に入力してください。

国番号

CountryRegion

電話番号

コードの送信

電話する

国番号「日本+81」を選択し、携帯電話番号を入力してください。

STEP 6

多要素認証

あなたの電話番号としては以下のものが記録されています。認証には、SMSでコードを受け取る方法と、電話による方法の2つが利用できます。

コードの確認

SMSに届いた6桁の確認コードを入力し「コードの確認」をタップしてください。

登録完了

登録したメールアドレスが不明な場合は「ボタン」をタップしてお手続きください。

登録したメールアドレスがわからない... 変更したい...



STEP 1

登録したメールアドレスが不明な方

「大学生協加入情報(メールアドレス)変更受付」ページに遷移しますので、ご所属の大学生協所在地によりボタンを選択してください。

地域を選択してください。

上段:実家の郵便番号にて検索
下段:組合員番号にて検索(推奨)

STEP 2

大学生協加入情報(メールアドレス)変更受付

「大学生協アプリ(公式)」を利用するためには、お持ちになりたいメールアドレスでの利用登録が必要です。お持ちのメールアドレスを変更したい場合は「メールアドレスの変更」を選択してください。

メールアドレスの更新・新規登録を開始する

大学生協加入情報(メールアドレス)変更の画面をスクロールします。

STEP 3

個人情報入力

あなたの大学生協組合員番号と生年月日を入力してください。

組合員番号と生年月日を入力してください。続けて表示された条件で検索します。

STEP 4

登録内容確認

ご登録者の確認

表示された登録されている名前を確認します。続けて登録されているメールアドレスを確認します。

メールアドレスに変更がない場合

そのまま「更新用パスワードを送信する」をタップしてください。

メールアドレスを変更・新規登録する場合

メールアドレスを入力し「更新用パスワードを送信する」をタップしてください。

STEP 5

登録内容確認

メールアドレスの更新・新規登録を行います。

更新用パスワードを送信する

メールアドレスに変更がない場合

そのまま「更新用パスワードを送信する」をタップしてください。

STEP 6

大学生協加入情報(メールアドレス)変更受付

ここに生協、生活協同組合連合会大学生協事業連合です。

パスワード:*****

メールアドレスの登録は、以下のURLよりパスワード入力画面を開き、画面の案内に従いパスワードを入力してください。パスワード認証後、メールアドレスの登録処理が終了します。

更新用パスワードを送信する

krm-mailregist@univ.coopから届いたメール内のURLで右の画面が開きます。

STEP 7

パスワード確認

お手元に届いたパスワードを入力してください。

パスワードを確認する

メール内に記載されているパスワード6桁を入力して「パスワードを確認する」をタップしてください。

※画面はすべてiPhoneのものですが、Androidでも同様の手順です。

電子マネーのご利用

初めて電子マネーを使用する時は **Pokepay システム認証が必要**です。



大学生協アプリを起動して「決済」ボタンをタップしてください。

アプリのサインインはこちら

左ページのサインアップ(新規登録)が済んだら

- 1 サインインをタップ
- 2 メールアドレス、パスワードを入力して「サインイン」をタップ
- 3 電話番号を入力して「コードの送信」をタップ
- 4 SMSに届いた確認コードを入力して「コードの確認」をタップ

※電子マネー残高の反映は1月からです
※画面はすべてiPhoneのものですが、Androidでも同様の手順です。

STEP 1

Pokepay

test-yokohama-n-univ oauth clientはポケペイを使って作られています。

電話番号またはE-mailアドレス

ログイン・新規登録

Pokepay画面が表示されるので電話番号またはメールアドレスを入力して「ログイン・新規登録」をタップしてください。

は大学生協により表示が異なります。

STEP 2

Pokepay

test-yokohama-n-univ oauth clientはポケペイを使って作られています。

univtest000.1@gmail.com宛にEメールをお送りしました。

ログイン

戻る

SMSまたはEメールで届いた認証コードを入力して「ログイン」をタップしてください。

STEP 3

Pokepay

test-yokohama-n-univ oauth clientがポケペイへのアクセスを求めています。

test-yokohama-n-univ oauth clientウォレットの残高・取引履歴の取得

test-yokohama-n-univ oauth clientウォレットでの支払い

アクセスを許可する

キャンセル

アクセス許可を求められたら「アクセスを許可する」をタップしてください。

ICカード組合員証とスマホアプリを連動させます!

カードの便利さそのまま!



+



スマホで機能アップ!